

# ❖ REAFIRMACIONES Y DECRETOS DE AUTODEFENSA PARA CADA ZONA DEL BAGUA

## SALUD Y FAMILIA

**REAFIRMACIONES DEL PROPIO ENTORNO RELATIVAS A LA SALUD Y LA FAMILIA**  
*Puede utilizar uno de los siguientes elementos o una combinación de varios de ellos para optimizar de una manera personalizada la zona asociada a la salud y la familia:*

- Plantas saludables de todo tipo.
- Flores frescas de todos los colores.
- Pósters, cuadros, collages, fotografías y estatuillas que representen la imagen de un cuerpo perfecto, de la familia y los amigos, plantas y flores o jardines y paisajes.
- Objetos de color azul o verde.
- Cualquier cosa hecha de madera, ya sean muebles u objetos decorativos.
- Todo tipo de estampados florales, en las toallas y cortinas, alfombrillas y papel de pared.
- Citas, sentencias y refranes relacionados con la buena salud y la familia.
- Cualquier otro objeto que personalmente asocie a la salud y la familia, como por ejemplo recuerdos, trofeos de atletismos, reliquias familiares, etcétera.
- Cualquier otro objeto que personalmente asocie a la salud y la familia, como por ejemplo recuerdos, trofeos de atletismo, reliquias familiares, etcétera.

## RIQUEZA Y PROSPERIDAD

**REAFIRMACIONES DEL PROPIO ENTORNO RELATIVAS A LA RIQUEZA Y LA PROSPERIDAD.**

*Elija uno de los siguientes elementos o una combinación de varios de ellos para optimizar de una manera personalizada la zona asociada a la riqueza y la prosperidad:*

- Objetos que atraigan "el chi", como campanas tubulares, mangas de viento, molinetes, banderolas.
- Pertenencias y colecciones valiosas, como antigüedades, cuadros, esculturas, monedas y cristalerías.
- Pósters, pinturas, collages, fotografías y estatuillas que representen cosas que se desee poseer: casas, coches, barcos, el equipo necesario para una determinada actividad, joyas, etcétera. Eso le proporcionará una intensa sensación de riqueza y abundancia.
- Objetos azules, púrpura y rojos.
- Plantas saludables, sobre todo las hojas lustrosas, redondeadas y con forma de moneda, como el jade, las impatiens o las begonias; plantas que den colores propios de la riqueza – rojos, púrpuras y azules – como la gloxinia, el ciclamen, la begonia, la violeta africana, la kalanchoe, y el crisantemo.
- Flores frescas o de seda de color rojo, púrpura o azul en todas sus tonalidades.
- Instalaciones de agua, como fuentes o saltos de agua, que simbolizan la prosperidad y un abundante flujo de dinero.
- Citas, sentencias y refranes relacionados con la riqueza y la prosperidad.
- Objetos que personalmente asocie a la riqueza y la prosperidad tales como el primer billete ganado en un nuevo negocio, la moneda extranjera traída de un viaje que fue un éxito, etcétera.

## FAMA Y REPUTACIÓN

**REAFIRMACIONES DEL PROPIO ENTORNO RELATIVAS A LA FAMA Y LA REPUTACIÓN**

*Una manera personalizada la zona correspondientes a l a fama y la reputación:*

- Diplomas, galardones, premios y reconocimientos.
- Objetos procedentes de animales, como cuero, plumas, lana o hueso.
- Pósters, pinturas, collages, fotografías y estatuillas que representen animales, personas o salidas del sol, y de sus personajes famosos favoritos.
- Objetos del espectro de colores del rojo.
- Objetos de forma triangular, cónica o piramidal.
- Cualquier iluminación cálida, desde la luz del sol hasta las velas, luz eléctrica o lámparas de aceite.
- Citas, sentencias y refranes relacionados con la fama y la reputación.
- Objetos que personalmente asocie a la fama y la reputación, como premios, diplomas, trofeos, etcétera.

## AMOR Y MATRIMONIO

### **REAFIRMACIONES DE PROPIO ENTORNO RELATIVAS AL AMOR Y AL MATRIMONIO**

*Puede elegir uno de los siguientes elementos o una combinación de varios de ellos para optimizar de una manera personalizada la zona asociada al amor y al matrimonio.*

- Pósters, pinturas, collages, fotografías o estatuillas de la persona amada.
- Parejas de objetos que representen amantes, tórtolas, delfines, corazones, etcétera; símbolos de amor.
- Objetos de color rojo, rosa y blanco.
- Citas, sentencias y refranes relativos al amor y al matrimonio.
- Objetos que personalmente asocie con el amor y el matrimonio, como por ejemplo recuerdos de la luna de miel o de unas románticas vacaciones, regalos de aniversario, etcétera.

*Mi amante es ideal, y ambos conectamos en los ámbitos mental, espiritual y sentimental, ahora y siempre.*

## CREATIVIDAD E HIJOS

### **REAFIRMACIONES DEL PROPIO ENTORNO RELATIVAS A LOS HIJOS Y LA CREATIVIDAD.**

*Elija uno de los siguientes elementos o una combinación de varios de ellos para optimizar de una manera personalizada la zona bagua asociada a los hijos y la creatividad:*

- Pósters, pinturas, collages, fotografías y estatuillas de niños (realmente es mucho mejor si además han sido hechas por niños) que estimulen sus ansias creativas.
- Utensilios que se usan para crear cosas, como los materiales necesarios para pintar, elaborar objetos artesanales o construir objetos.
- Objetos que hagan volar su fantasía, juguetes y animales disecados.
- Objetos de colores pastel y blancos.
- Objetos circulares, ovalados o en forma de arco.
- Cualquier objeto metálico – de latón, acero, peltre, plata, oro, aluminio, cobre, etcétera -, como por ejemplo muebles, candelabros, marcos de cuadros, estatuillas, joyas o lámparas.
- Citas, sentencias y refranes relacionados con los hijos y la creatividad.
- Objetos que personalmente asocie a los hijos y la creatividad, de artesanía, recuerdos de su propia infancia, etcétera.

## PERSONAS UTILES Y SERVICIALES Y VIAJES

### **REAFIRMACIONES DEL PROPIO ENTORNO RELATIVAS A LAS PERSONAS UTILES Y LOS VIAJES.**

*Elija unos de los siguientes elementos o una combinación de varios de ellos para optimizar de una manera personalizada el chi de las zonas bagua asociadas a las personas útiles y los viajes:*

- *Pósters, pinturas, collages, fotografías y estatuillas de guías espirituales, dioses, deidades, santos y ángeles.*
- *Personas útiles y maestros existentes en su vida.*
- *Lugares particulares a los que haya viajado o desee viajar.*
- *Objetos de color blanco, gris y negro.*
- *Citas, sentencias y refranes concernientes a la guía espiritual, personas útiles y los viajes.*
- *Objetos que para usted tengan una estrecha relación con sus creencias espirituales o religiosas.*
- *Personas útiles como profesores, maestros, benefactores, clientes, empleados.*
- *Lugares del mundo que para usted tengan un significado muy especial.*

## **CARRERA PROFESIONAL**

### **REAFIRMACIONES DEL PROPIO ENTORNO RELATIVAS A LA CARRERA PROFESIONAL.**

*Elija uno de los siguientes elementos o una combinación de varios de ellos para optimizar de forma personalizada las zonas relacionadas con su carrera profesional:*

- *Instalaciones de agua, como fuentes, saltos de agua o acuarios.*
- *Pósters, pinturas, collages, fotografías y cuadros que representen ríos, océanos, lagos, cascadas, estanques, etcétera.*
- *Imágenes y símbolos de su carrera profesional.*
- *Objetos de color negro o de tonos muy oscuros, como el azul marino, marrón oscuro, color chocolate y gris carbón.*
- *Objetos de formas casuales y libres.*
- *Espejos, vidrios y objetos de cristal.*
- *Citas, sentencias y refranes relativos a la carrera profesional.*
- *Cualquier otra cosa que personalmente asocie con la carrera profesional.*

## **SABER Y CULTURA**

### **REAFIRMACIONES DEL PROPIO ENTORNO RELATIVAS AL SABER Y LA CULTURA**

*Elija uno de los siguientes elementos o una combinación de varios de ellos para optimizar de una manera personalizada la zona bagua asociada al saber y la cultura:*

- *Libros, cintas y otros soportes susceptibles de estudio.*
- *Pósters, pinturas, collages y fotografías de montañas y lugares apacibles, así como las imágenes de maestros y personas sabias que hayan influido en su vida en los terrenos de la meditación, la contemplación o el reposo.*
- *Objetos de color negro, azul, verde.*
- *Citas, sentencias y refranes inspirados en el saber y la cultura.*
- *Cualquiera otra cosa que personalmente asocie con el saber y la cultura.*

## **TECNICAS BASICAS:**

ॐ **Cuando trabajamos con los siguientes elementos, desarrollamos y utilizamos tres técnicas básicas:**

1. Identificación de los elementos en un entorno determinado.
2. Valoración de la necesidad de añadir o modificar factores relativos a los elementos.
3. Dictamen de sugerencias y consejos específicos destinados a establecer el equilibrio necesario entre los elementos.
4. Ejercicios:
5. Empiece por la estancia en la que se encuentra en este instante. Utilice la "Hoja de trabajo de los cinco elementos" de que dispone en la página siguiente y las listas relativas a los elementos. Observe con atención buscando específicamente los siguiente:
6. Los elementos reales propiamente dichos: madera, fuego, tierra, metal y agua.
7. Objetos fabricados con alguno de los cinco elementos, como muebles de madera, que representarían ese elemento.
8. relacionadas con el elemento agua.
9. Obras de arte que plasmen alguno de los elementos, como cuadros de Objetos que simbolicen alguno de los elementos, como piedras, paisaje en los que aparezca representado el elementos, como cuadros de paisaje en los que aparezca representado el elemento madera, o esculturas de animales, representativas del elemento fuego.
10. Objetos del color o la forma asociados a un determinado elemento, como una silla roja, que significaría fuego, o una mesa cuadrada como símbolo del elemento tierra.

**LOS CINCO ELEMENTOS**

### ***EL ELEMENTO MADERA SE ENCUENTRA EN:***

- Muebles y complementos fabricados en madera.
- Paneles, artesonados, ensamblajes o piezas machihembradas, techumbres y suelos de madera.
- Todas las plantas y flores, tanto interiores como exteriores, incluidas las flores secas, de seda o de plástico.
- Todo tipo de telas y tejidos confeccionados a partir de plantas, como el algodón o el rayón.
- Tapicerías, revestimientos para las paredes, cortinajes y mantelerías estampadas con motivos florales.
- Obras de arte que representen paisajes, jardines, plantas y flores.
- Todo lo que tenga forma de columna, similar al tronco de un árbol, como pilares, vigas, pedestales, perchas, trenzados, bandas o cualquier cosa de rayas.
- La gama completa de verdes y azules.

### ***EL ELEMENTO FUEGO SE ENCUENTRA EN:***

- Todo tipo de iluminación, ya sea esta eléctrica, de lámparas de aceite, velas, luz natural del sol o procedente del fuego del hogar.
- Objetos hechos con materias animales, como pieles, cuero, hueso, plumas o lana.
- Animales de compañía y todo tipo de fauna.
- Obras de arte que representen a personas y/o animales.
- Obras de arte que plasmen el resplandor del sol, la luz o el fuego.
- Formas triangulares, piramidales o cónicas.
- La gama del rojo.

### ***EL ELEMENTO TIERRA SE ENCUENTRA EN:***

- Adobe, ladrillo y teja.
- Objetos de cerámica o de loza.
- Formas cuadradas y rectangulares y superficies largas y llanas.
- La gama de colores terrosos y del amarillo.
- Obras de arte que representen paisajes desérticos, campos, etcétera.

### ***EL ELEMENTO METAL SE ENCUENTRA EN:***

- Todo tipo de metales, desde el acero inoxidable hasta el cobre, el latón, el hierro, la plata, el aluminio y el oro.
- Todas las rocas y piedras, como mármol, granito y laja.
- Cristales naturales, minerales y gemas.
- Obras de arte y esculturas de metal o piedra.
- La gama de colores luminosos, pastel y del blanco.
- Las formas circulares, ovaladas o en arco.

### ***EL ELEMENTO AGUA SE ENCUENTRA EN:***

- Arroyos, ríos, estanques, fuentes e instalaciones de agua de cualquier tipo.
- Superficies reflectantes, como cristal tallado, vidrio y espejos.
- Formas libres, sueltas y asimétricas.
- La gama del negro y los tonos oscuros, como el gris característico del carbón o el azul marino.

## **REAFIRMACIONES Y DECRETOS DE AUTODEFENSA PARA CADA ZONA DEL BAGUA**

**SALUD Y FAMILIA**

- *Soy una persona vigorosa y llena de salud.*
- *Mi salud es excelente en todos los sentidos.*
- *Disfruto de una relación maravillosa con mi familia.*
- *Gozo de relaciones verdaderamente armoniosas con mis amistades.*
- *Tengo la gran fortuna de gozar de una inmejorable salud y de relaciones llenas de amor y cariño.*

### *RIQUEZA Y PROSPERIDAD*

- *Soy rico y próspero en todos los sentidos.*
- *La riqueza y la prosperidad fluyen generosamente en mi vida.*
- *Los más valiosos tesoros de la vida – la salud, la riqueza y la felicidad – florecen constantemente en la mía.*
- *La riqueza y la prosperidad se manifiestan fácil y gozosamente en mi vida, ahora y siempre.*
- *Gozo de la bendición de que el dinero fluya constante y abundantemente en mi vida.*

### *FAMA Y REPUTACION*

- *Cuento con el reconocimiento y el respeto de las personas con las que trabajo, por la labor que desarrollo.*
- *Gozo del apoyo entusiasta de las personas de la comunidad en la que vivo para realizar mis propósitos.*
- *Soy bien conocido y respetado por mis habilidades, mi talento y mis logros.*
- *Mi reputación de persona honesta, en la que se puede confiar, y humanitaria aumenta cada día que pasa.*

### *AMOR Y MATRIMONIO*

- *Atraigo a mi vida la alegría, el amor y la intimidad.*
- *Me amo, respeto y honro a mí mismo.*
- *El amor me rodea constantemente.*
- *Adoro amar y ser amado.*
- *Soy una persona bella, amorosa y alegre.*
- *Mi amante y yo experimentamos juntos con mucha alegría, pasión y momentos de éxtasis juntos.*
- *Mi amante es ideal, y ambos conectamos en los ámbitos mental, espiritual y sentimental, ahora y siempre.*

### *CREATIVIDAD E HIJOS*

- *Soy capaz de expresar mi creatividad de forma sencilla y alborozada.*
- *Mi creatividad fluye libremente cuando me expreso tal como soy.*
- *Soy esencialmente un artista, poseo talento y soy creativa.*
- *El niño que llevo dentro se siente seguro y feliz.*
- *Apoyo gustosamente al niño que hay en mi interior para que pueda expresar su creatividad.*
- *A medida que mi destino se va revelando, confío más y más en mi sabiduría personal para poder expresar mi creatividad en todas las formas que resultan ideales para mí.*
- *Confío satisfecho en mis impulsos creativos y me concedo el tiempo y el espacio necesarios para poder expresarlos.*

## *PERSONAS ÚTILES Y SERVICIALES Y VIAJES*

- *traigo constantemente a mi vida personas útiles, generosas y tiernas.*
- *Todas las personas que conozco me apoyan y me aman.*
- *Gozo de la bendición de contar con muchas personas útiles en mi vida, y yo mismo soy una persona útil en la vida de otras personas.*
- *En mi vida se presentan constantemente oportunidades y circunstancias favorables.*
- *Viajo tan a menudo como deseo a los lugares que quiero visitar.*
- *Me encuentro en el lugar adecuado en el momento propicio y conozco a las personas adecuadas en el momento justo.*

## *CARRERA PROFESIONAL*

- *Mi carrera es satisfactoria, inspiradora y lucrativa.*
- *Crezco y prospero gracias a la realización de mi trabajo en la vida.*
- *Expreso el objeto de mi vida a través de mi carrera.*
- *Expreso mi creatividad, mi alegría y mi entusiasmo en mi trabajo.*
- *Atraigo muchas oportunidades y circunstancias positivas.*
- *Estoy abierto a conocer y a vivir mi verdadera llamada.*

## *SABER Y CULTURA*

- *Asimilo con facilidad y satisfacción nuevos conocimientos e información.*
- *Confío en mi proceso de aprendizaje.*
- *Consciente de que estoy aprendiendo y creciendo constantemente, puedo experimentar sin estrés cada momento de mi vida.*
- *Comparto mis conocimientos con otras personas de forma pacífica y serena.*
- *Soy una persona sabia y juiciosa.*
- *Sé qué decir y hacer en cualquier situación.*

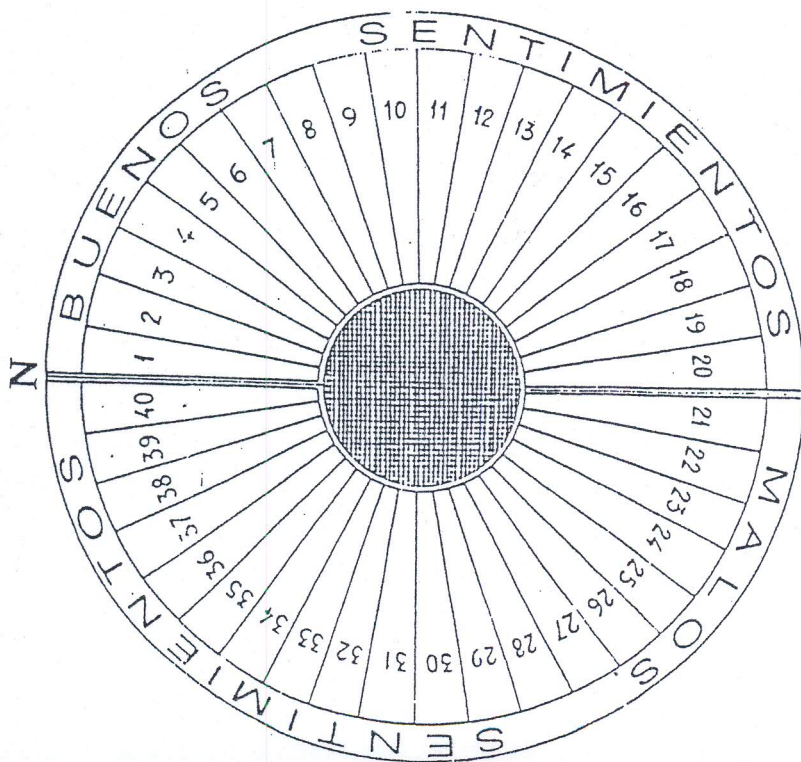

- |                       |                   |                               |
|-----------------------|-------------------|-------------------------------|
| 1. Bondad             | 14. Ordenado      | 28. Deshonestidad             |
| 2. Dulzura            | 15. Generosidad   | 29. Impudicia                 |
| 3. Docilidad          | 16. Sobriedad     | 30. Hipocresia                |
| 4. Afectuosidad       | 17. Economía      | 31. Poco estudioso            |
| 5. Amabilidad         | 18. Lealtad       | 32. Poco trabajador           |
| 6. Religiosidad       | 19. Perseverancia | 33. Poco amante de la familia |
| 7. Modestia           | 20. Valor         | 34. Poco ordenado             |
| 8. Honradez           | 21. Maldad        | 35. Avaricia                  |
| 9. Buenas costumbres  | 22. Irascibilidad | 36. Gula                      |
| 10. Sinceridad        | 23. Rebeldía      | 37. Despilfarro               |
| 11. Estudioso         | 24. Egoísmo       | 38. Falsedad                  |
| 12. Trabajador        | 25. Rudeza        | 39. Incónciancia              |
| 13. Amor a la familia | 26. Escepticismo  | 40. Ruinidad                  |
|                       | 27. Soberbia      |                               |

Los cuadrantes son esquemas geométricos, más o menos detallados que, orientados al Norte, permiten interpretar con facilidad las direcciones resultantes de las oscilaciones del péndulo respecto al eje N S o eje magnético.

Ofrecemos aquí un conjunto de cuadrantes que le servirán al lector para realizar experimentos con la ayuda del péndulo, también incluido en el estuche. Los tres primeros cuadrantes son de ejercitación, mientras que los tres restantes contienen aplicaciones prácticas.

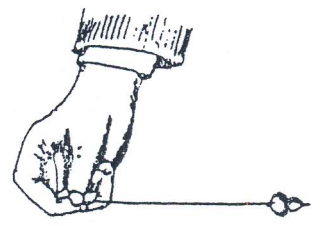

Cuadrante de los sentimientos



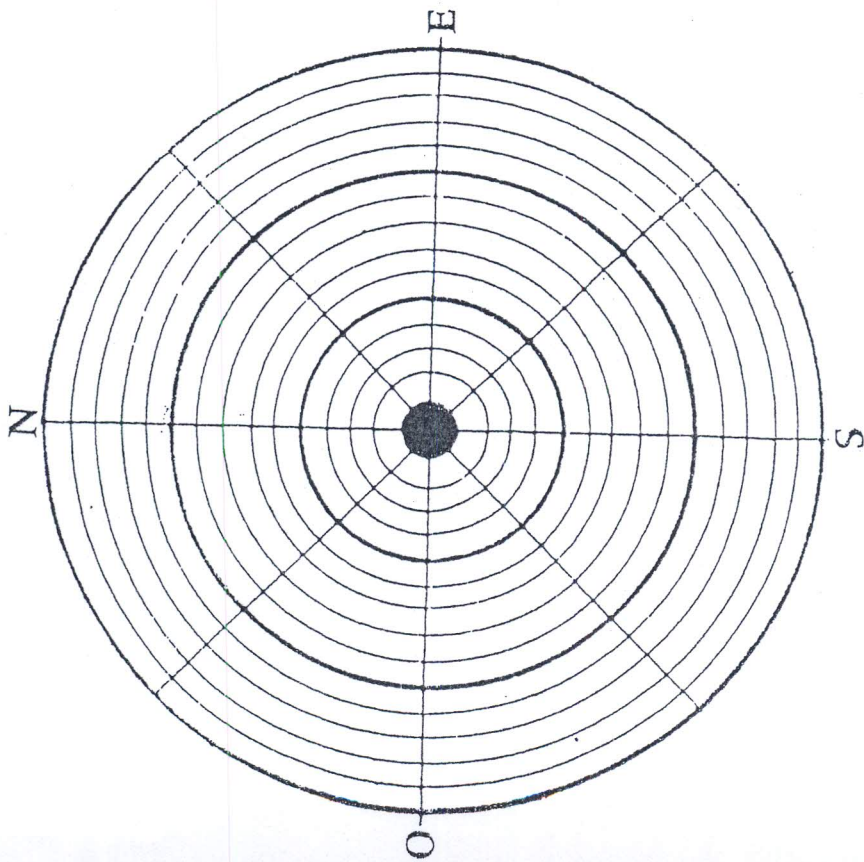

Cuadrante para ejercicios de concentración. Haga girar el péndulo repetidamente sobre los círculos de esta figura, así aprenderá a controlar los movimientos del péndulo.

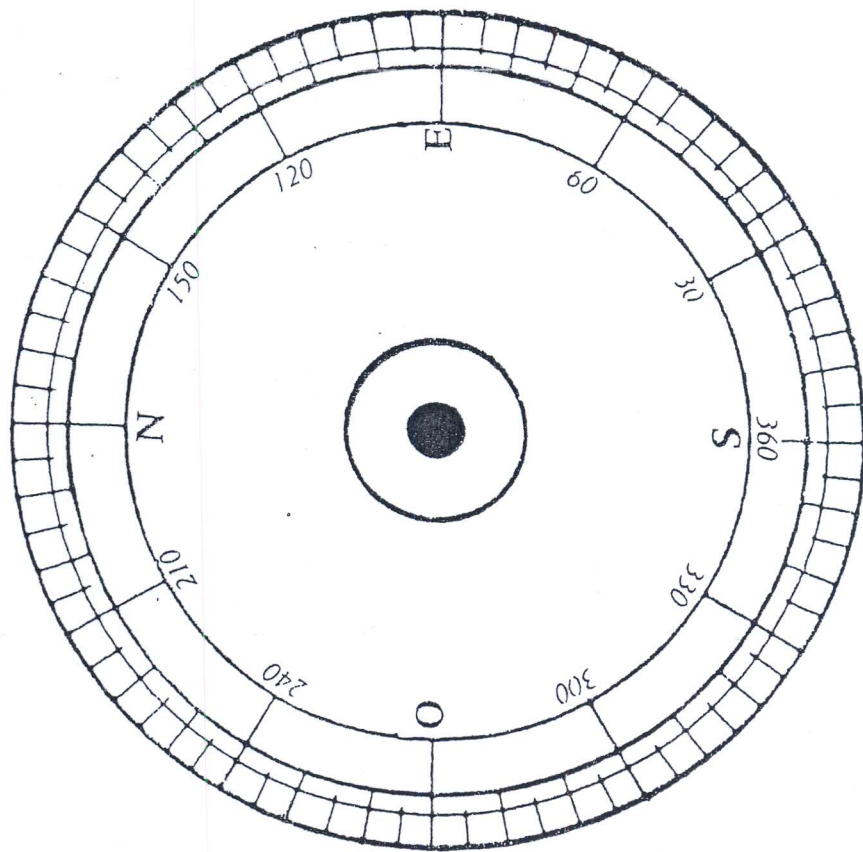

Cuadrante para ejercicios de movimiento libre. Haga girar el péndulo y observe hacia qué números se decanta el péndulo cuando va dejando de girar.

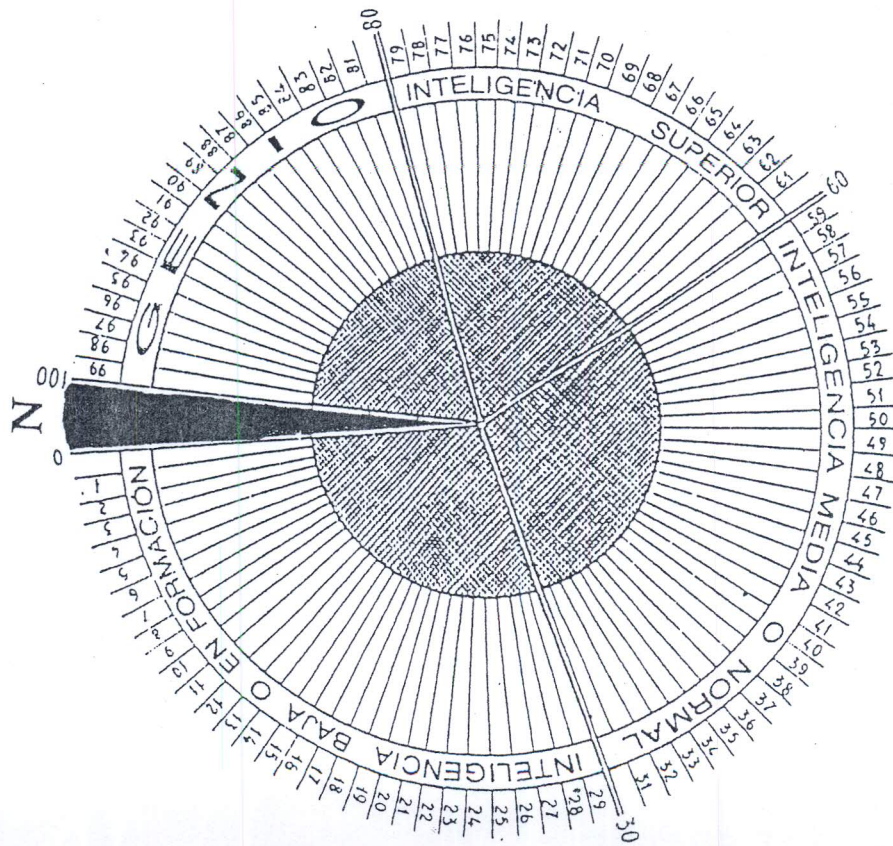
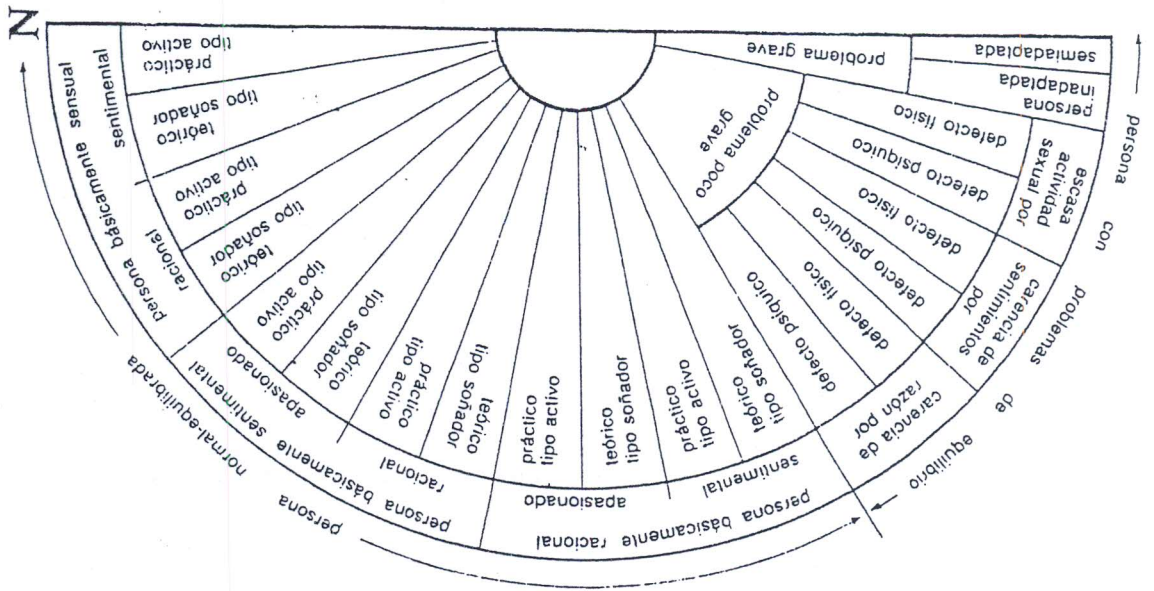

Semicuadrante de los caracteres psicológicos

Cuadrante para medir el nivel de inteligencia

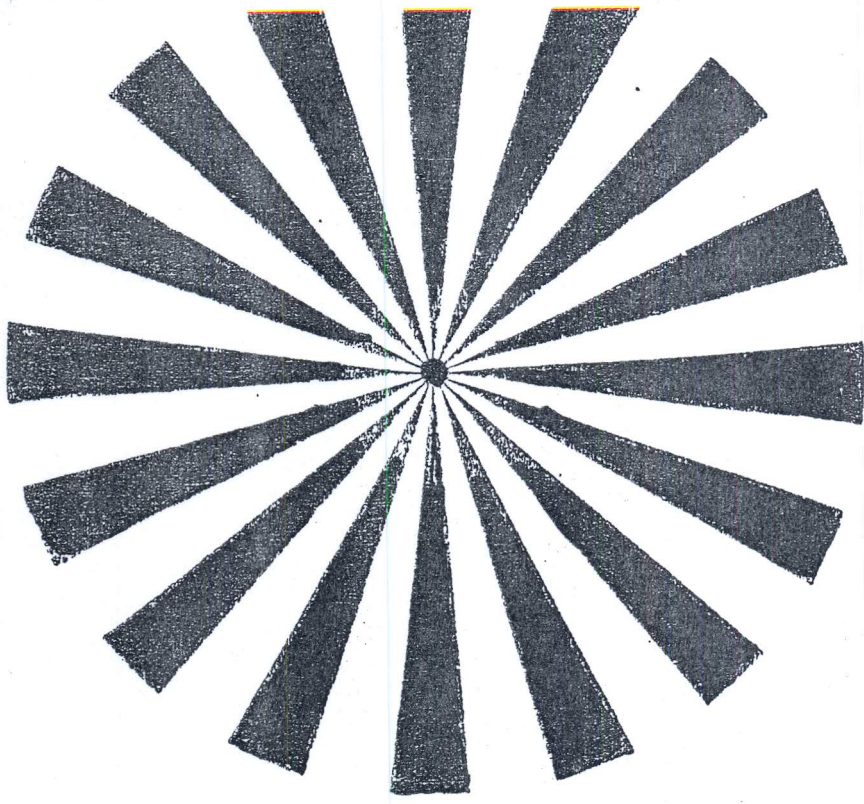

Cuadrante para ejercicios de bloqueo del péndulo. Si se hace girar el péndulo sobre esta figura, el centro lo atraerá y lo inmovilizará

**LOS CINCO ELEMENTOS**  
Interrelaciones de control y alimentación

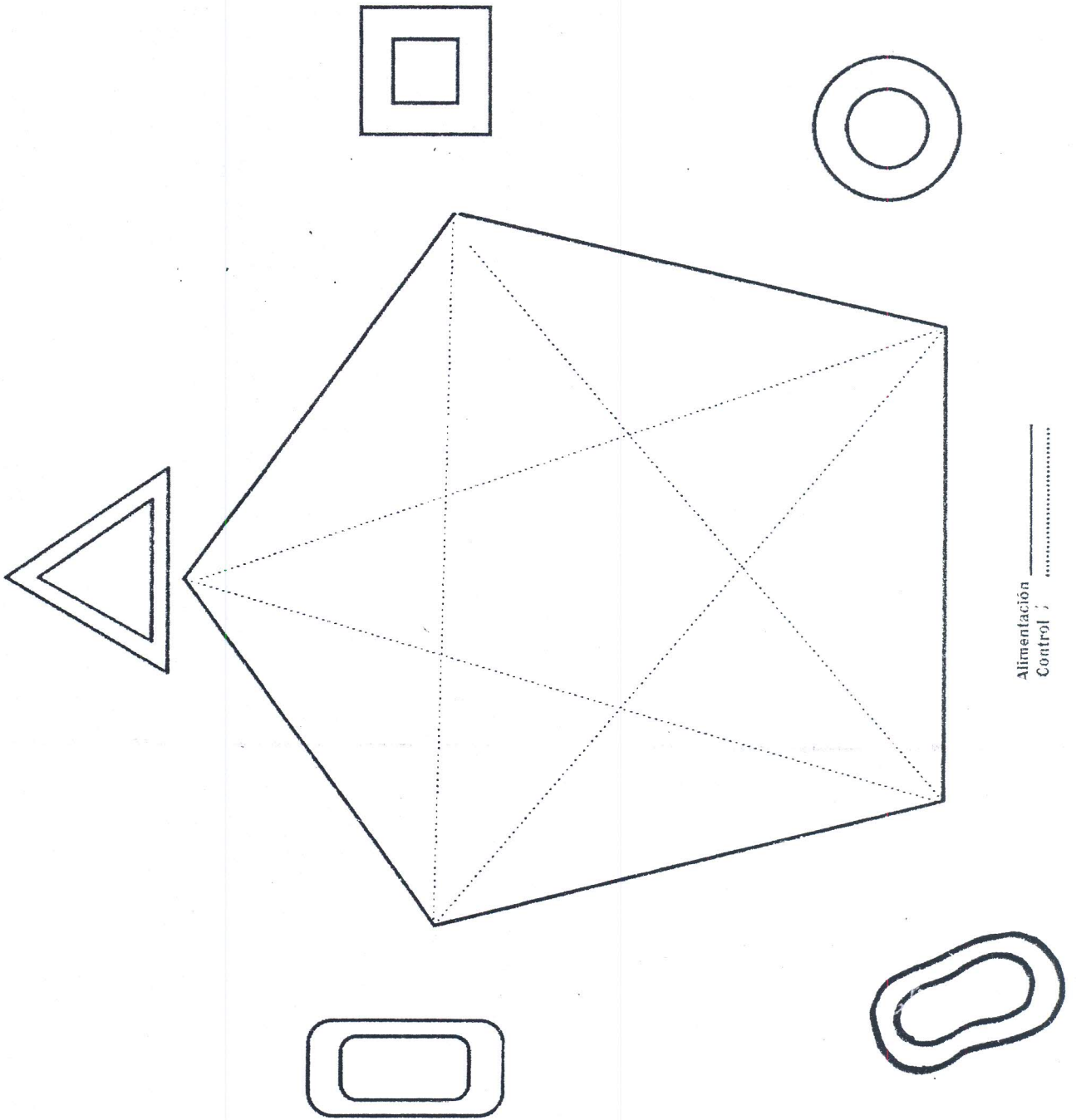

Alimentación \_\_\_\_\_  
Control ; .....

SALIDA ELECTRICA  
ADICIONAL PARA  
REFLECTORES A 15 m

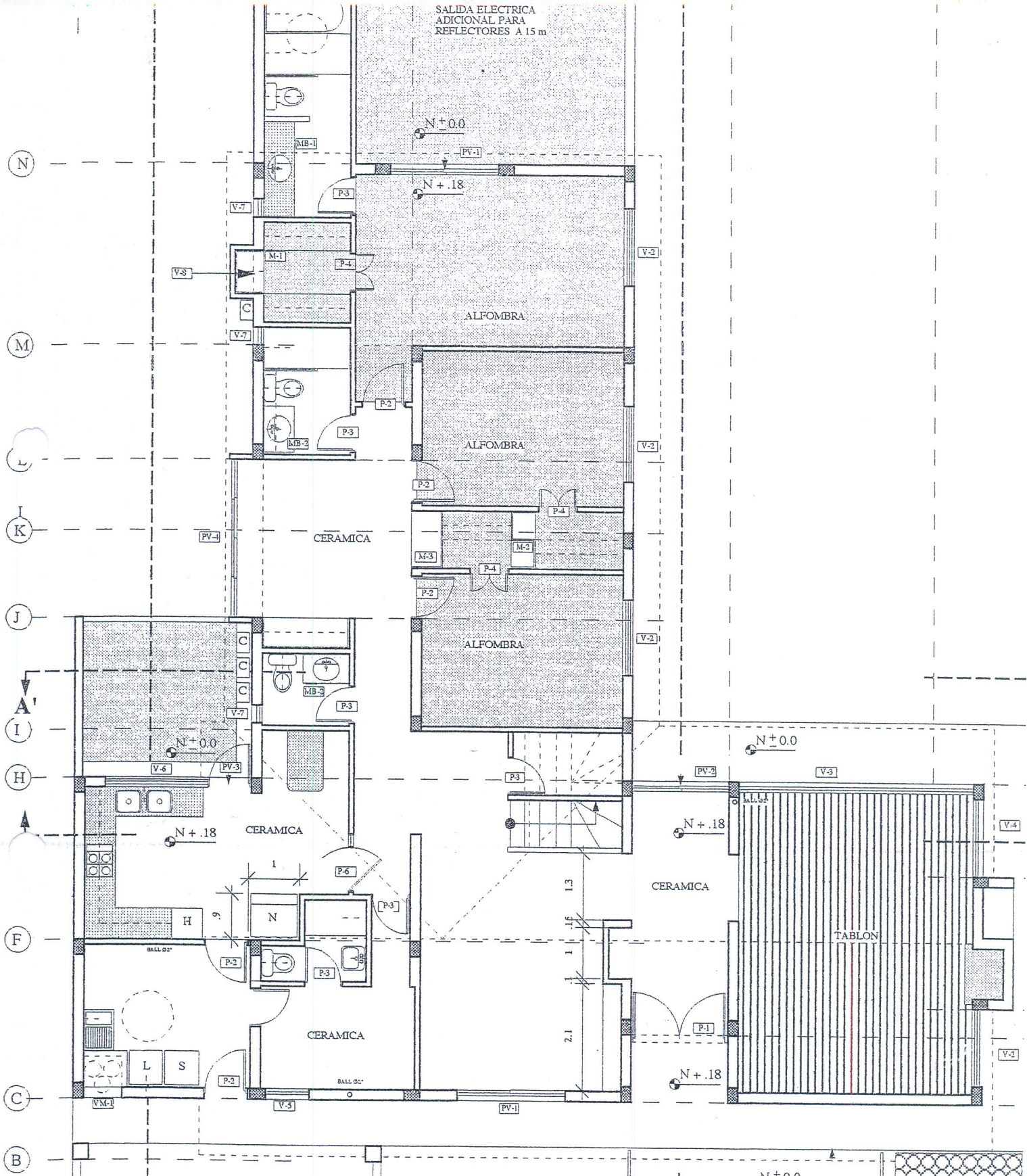

**SANTA ROSA DE LIMA**  
CONJUNTO LOTE 4      CASA 6  
PLANTA BAJA MODIFICADA  
ESC. 1/100      JUN 16 /05

Propietario  
Arquitecto

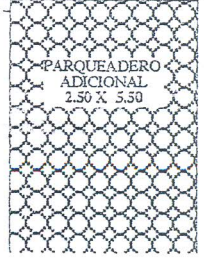

## INSTALACION ELECTRICA DEL PISO.

- ☞ Utilicemos cables protegidos (cables coaxiales), y no los tendamos circularmente alrededor de los l;
- ☞ No instalemos conductos principales junto a la cama o en el lugar de trabajo.
- ☞ Utilicemos interruptores que impidan automáticamente que la corriente circule durante la noche por la instalación eléctrica del dormitorio.
- ☞ Instalemos un interruptor que evite que la corriente circule por los cables o aparatos defectuosos.
- ☞ DORMITORIO:
- ☞ A ser posible, no coloquemos nuestra cama cerca de cables eléctricos, es decir, tampoco cerca de alargos ni enchufes.
- ☞ No coloquemos una radio, un reloj digital ni una televisión cerca de nuestra cama y recordemos que por la noche deberíamos desenchufarlos.
- ☞ No instalemos tubos fluorescentes cerca de nuestra cama.
- ☞ No utilicemos almohadas, ni op mantas eléctricas.
- ☞ La cama, el somier y el colchón no tendrían que estar fabricados con piezas metálicas.
- ☞ Si hiciera falta cambiemos de dormitorio.
- ☞ Generalmente los aparatos que eliminan las radiaciones no suelen ser efectivos.

Debe tomarse en consideración sobre todo en los siguientes casos:

- ☞ No puede dormirse durante horas y horas.
- ☞ Duerme mal.
- ☞ Se mueve mucho por la noche.
- ☞ Tiene pesadillas.
- ☞ Grita por la noche.
- ☞ Es sonámbulo.
- ☞ Rechina o castaña los dientes.
- ☞ Tiene sudores repentinos o frío por las noches.
- ☞ Se cae de la cama.
- ☞ Los niños se desplazan por la noche a un extremo de la cama, o lloran al despertarse.

Qué efecto tienen las radiaciones y los campos energéticos sobre nuestro cuerpo?

- Perjudican los procesos bioquímicos y energéticos de las células del sistema inmunitario.
- Además, afectan a todo el sistema endocrino y hormonal, que regula innumerables procesos metabólicos, haciéndole perder su equilibrio.